Ficha técnica: Multivert MVI 405 (1~230 V, EPDM, PN 16)

Curvas características

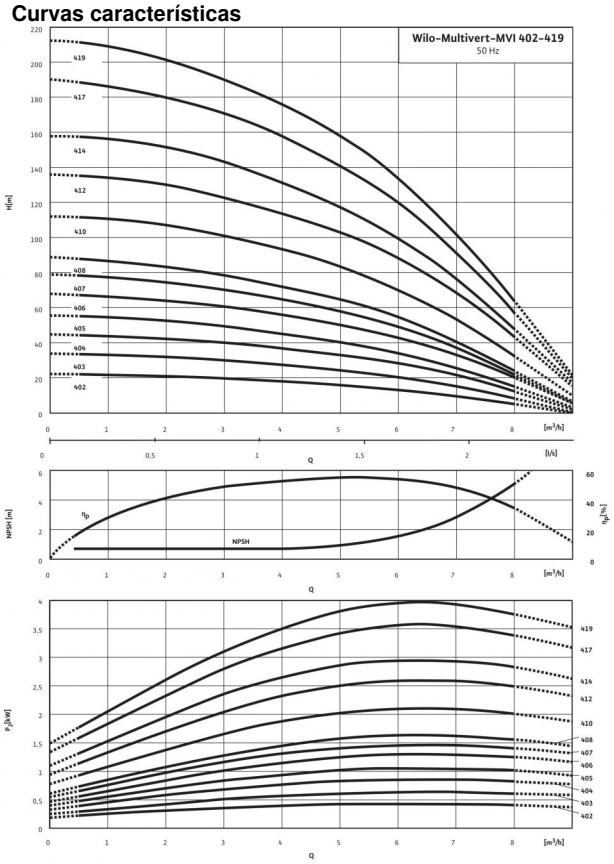

Curvas características según ISO 9906:2012, 3B

Esquema de bornes
Corriente monofásica

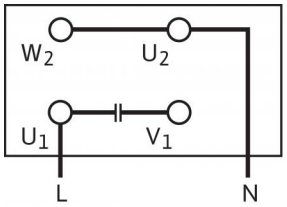

1~230 V

Esquema de bornes
Corriente monofásica en caso de sentido de giro incorrecto

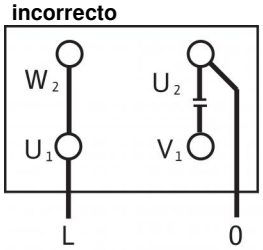

1~230 V

Potencia	
Temperatura del fluido *T*	-15...+120 °C
Temperatura ambiente máx. *T*	40 °C
Presión máxima de trabajo p_{max}	16 bar

índice de eficiencia mínima (MEI)	
índice de eficiencia mínima (MEI)	≥ 0,40

Motor	
Clase de aislamiento	F
Tipo de protección	IP 55
Alimentación eléctrica	1~230 V, 50 Hz
Potencia nominal del motor P_2	1,1 kW
Consumo de potencia P_1	1,49 kW
Intensidad nominal 1~230 V, 50 Hz I_N	6,6 A
Rendimiento del motor $\eta_{m\ 100\%}$	73,0 %

Conexiones	
Diámetro nominal de brida ovalada	G 1¼
Diámetro nominal de brida ovalada	G 1¼
Nivel de presión nominal (lado impulsión) *PN*	PN 16
Nivel de presión nominal (lado aspiración) *PN*	PN 16

Materiales	
Rodete	1.4301 [AISI304]
Carcasa de la bomba	1.4301 [AISI304]
Eje de bomba	1.4301 [AISI304]
Sellado estático	EPDM
Mechanical seal	Q1BE3GG

Información de pedido	
Marca	Wilo
Tipo	MVI 405
Ref.	4018781
Peso aprox. *m*	23,5 kg

• = disponible, - = no disponible